

# SISS

SOCKET SHIELD

SOCIETÀ ITALIANA

1° Congresso Internazionale SISS

# EXTRACTION TIME: SURGICAL OPTIONS IN IMPLANTOLOGY

Il mantenimento dei volumi osteo-mucosi  
in seguito a estrazione dentaria.

Tecniche a confronto

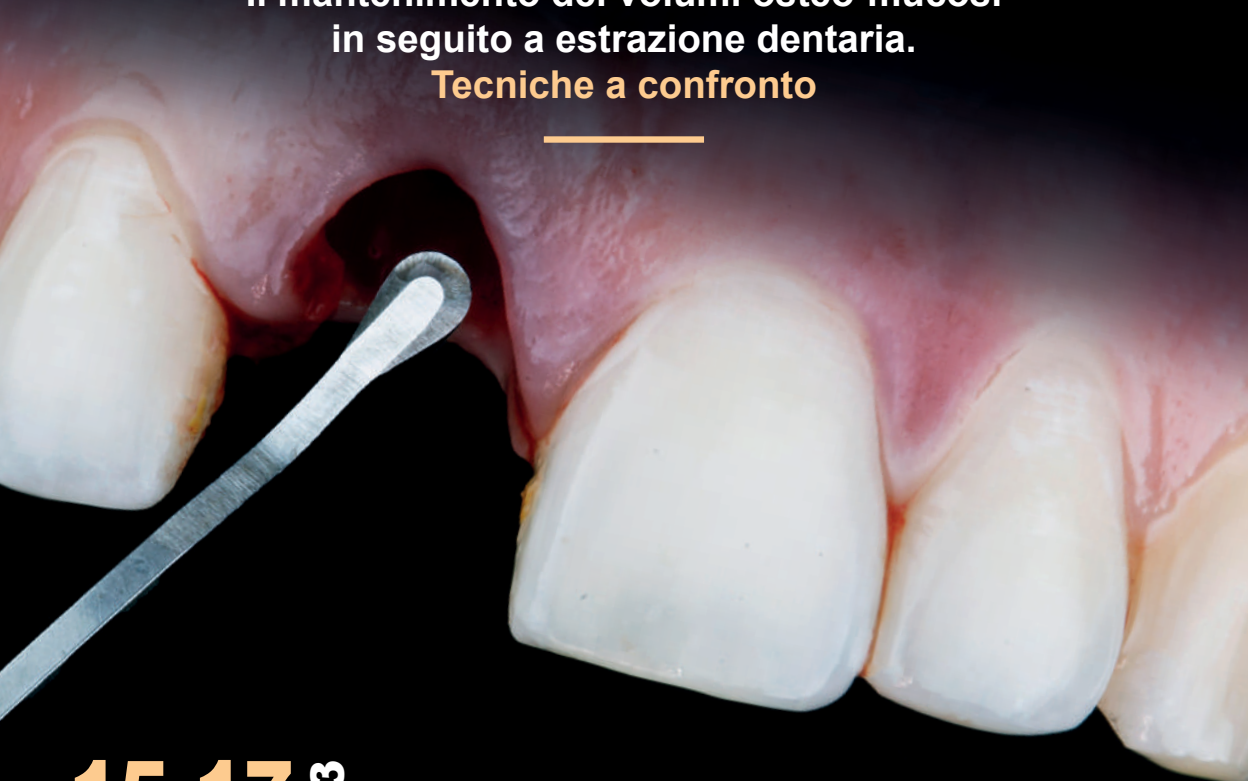

**15-17** 2023  
**GIUGNO**  
NH Torino Centro

**EVENTO ACCREDITATO ECM**

SEGRETERIA ORGANIZZATIVA  
Tueor Servizi - Tel. 011 311 06 75  
congressi@tueorservizi.it

# PERCHÈ PARTECIPARE

Il “**time zero**”, ossia il momento dell'estrazione del dente compromesso, è un momento fondamentale, sia da un punto di vista della guarigione, ma anche delle scelte operative. Estrarre ed attendere la guarigione spontanea? Effettuare una ridge preservation con biomateriali e inserire l'impianto dopo 2-4 mesi? Inserire un impianto immediato ed effettuare un aumento dei tessuti duri e molli? Effettuare una Socket-Shield technique?

Sono questi i dubbi che attanagliano l'Odontoiatra e ai quali daremo una risposta. La **Socket-Shield** è ormai una tecnica consolidata che ci consente di sfruttare al massimo il “time zero”, ossia il momento dell'estrazione, perché ci permette di inserire l'impianto, e spesso anche un provvisorio, e di mantenere tutti i tessuti duri e molli presenti al tempo zero con un atto chirurgico davvero minimamente invasivo. Tuttavia, esistono specifiche indicazioni e anche altri approcci.

Andremo ad approfondire tutte le opzioni del “**Day Extraction**”, osservando le varie tecniche attuabili nel “time zero” e intavolando un interessante dibattito tra i vari esperti e relatori al Congresso.



# GIOVEDÌ 15 GIUGNO 2023

h 13.00 - 14.00 Registrazione partecipanti

## CORSI PRECONGRESSUALI (compresi nella quota d'iscrizione)

h 14.00 - 14.45 **GIAN MARCO MORELLO**  
Soluzioni protesiche implantari innovative  
avvitate e conometriche dall'elemento singolo  
all'arcata completa



h 14.45 - 15.30 **MASSIMO NATALE**  
La chirurgia navigata con X-Guide



h 15.30 - 17.00 Corsi pregressuali in fase di definizione

## CORSO TEORICO-PRATICO

Ore 14.00 - 17.00

### La Socket-Shield: protocollo "Preserving Nature"

*Un nodo importante per effettuare correttamente una Socket-Shield è l'operatività. Nel corso in presenza del giovedì, i soci fondatori della SISS illustreranno ai corsisti le fasi più importanti della tecnica: la diagnosi, le procedure preliminari, e soprattutto come effettuare l'approccio operativo alla tecnica utilizzando il protocollo esclusivo SISS "Preserving Nature". Dunque, grazie all'uso di un modellino con denti in resina fresabili, vedremo insieme come gestire la parte coronale della radice, come effettuare il taglio, come utilizzare al meglio l'apposito kit di frese, come rimuovere correttamente la porzione palatina compresa di apice, come assottigliare la radice e quale forma conferire allo shield, e come gestire il tragitto transmucoso con la vite di guarigione customizzata o il provvisorio. Al termine del corso, grazie al protocollo Preserving Nature e all'apposito kit di frese, ogni collega avrà compreso la biologia della tecnica e l'operatività di gestione del frammento radicolare.*

[Corso a pagamento](#)





# VENERDÌ 16 GIUGNO 2023

h 8.30 - 9.15 Registrazione partecipanti

**PRESIDENTE DI SESSIONE UGO COVANI**

h 9.15 - 9.30 Saluti e apertura del Congresso **ARMANDO PONZI, Presidente**

h 9.30 - 9.45 Come nasce la Socket-Shield technique **MARKUS HÜRZELER**  
*Videoconferenza*

h 9.45 - 10.30 Il dente "hopeless", criteri di identificazione e opzioni terapeutiche: mantenimento vs estrazione **FAUSTO FONTANA**

h 10.30 - 11.15 La preservazione alveolare: basi biologiche, evidenze scientifiche e dati clinici **DANIELE CARDAROPOLI**

h 11.15 - 11.45 *Incontriamo le aziende: coffee break e visita all'area espositiva*

h 11.45 - 12.30 Why the Socket-Shield Technique? Analisi della tecnica e vantaggi biologici e clinici **MASSIMO NATALE**

h 12.30 - 13.10 30 anni di chirurgia rigenerativa: la spirale della conoscenza **ROBERTO PISTILLI**

h 13.10 - 13.25 *Question time: gli esperti rispondono*

h 13.25 - 14.30 *Lunch break*

**PRESIDENTE DI SESSIONE DAVIDE TAGLIAFERRI**

h 14.30 - 15.10 Il protocollo "PRESERVING NATURE" **FABIO MANUEL FILANNINO**

h 15.10 - 16.00 I casi complessi: gestione dei volumi nei full-arch post-estrattivi. La gestione del profilo di emergenza negli impianti immediati, il valore della Socket-Shield a confronto con le altre tecniche chirurgiche **FABIO MARINOTTI NELLO D'AMBROSIO**

h 16.00 - 16.35 Ripristino dei volumi alveolari attraverso la tecnica di Fouad Khoury **STEFANO TRASARTI**

h 16.35 - 17.00 *Incontriamo le aziende: coffee break e visita all'area espositiva*

h 17.00 - 17.35 A simplified surgical approach to the Socket Shield Technique **MATTEO CAPELLI**

h 17.35 - 18.10 Aumento volumetrico non chirurgico dei tessuti perimplantari con tecnica estrusiva ortodontica **ENRICO CONSERVA**

h 18.10 - 18.45 La capacità autorigenerativa dell'alveolo postestrattivo: protocolli clinici e di ricerca **GIOVANNI MENCHINI FABRIS**

h 18.45 - 19.00 *Question time: gli esperti rispondono*

h 19.00 - 19.30 *Riunione Soci Attivi SISS*

h 20.30 *Cena sociale*

# SABATO 17 GIUGNO 2023

h 8.30 - 9.00 Registrazione partecipanti

PRESIDENTE DI SESSIONE **ARMANDO PONZI**

h 9.00 - 9.40 Considerazioni biologiche sulla guarigione dell'alveolo post-estrattivo

**UGO COVANI**

h 9.40 - 10.20 La gestione del sito post-estrattivo in Area Estetica

**ROBERTO ABUNDO**

h 10.20 - 11.00 Il complesso implantare sovracrestale e la sua importanza in termini di successo nel lungo periodo

**IOANNIS VERGOULLIS**

h 11.00 - 11.30 *Incontriamo le aziende: coffee break e visita all'area espositiva*

h 11.30 - 12.10 Tecniche di mantenimento o aumento dei volumi in caso di estrazione completa

**ANDREA GRASSI**

h 12.10 - 12.50 La gestione dei tragitti transmucosi: "Umbrella Concept"

**ALBERTO MISELLI**

h 12.50 - 13.20 Confronto sul "time zero": preservazione vs rigenerazione vs Socket-Shield: presenza di tutti i relatori

h 13.20 Chiusura lavori

## CENA SOCIALE 16 GIUGNO 2023

In fase di definizione





# SEDE CONGRESSUALE

L'hotel NH Torino Centro, precedentemente noto come NH Torino Ambasciatori, è situato vicino alla Galleria d'Arte Moderna e Contemporanea (GAM), ad appena un chilometro dal centro di Torino. È vicino alle due principali stazioni ferroviarie della città, rendendo facile spostarsi e visitare i luoghi d'interesse turistico, o fare una gita di un giorno a Milano, grazie al treno ad alta velocità.

L'hotel dispone di 182 camere totalmente ristrutturate, caratterizzate da un design moderno ed accogliente. Le camere sono dotate di minibar, televisione satellitare e Wi-Fi.



**NH Torino Centro**  
C.so V. Emanuele 104  
10121 Torino (TO)

# SCHEDA D'ISCRIZIONE SISS 2023

SI PREGA DI COMPILARE  
TUTTI I CAMPI IN STAMPATELLO

## DATI PER L'ISCRIZIONE

Nome \_\_\_\_\_ Cognome \_\_\_\_\_  
Data di nascita \_\_\_\_\_ Luogo di nascita \_\_\_\_\_  
Codice fiscale \_\_\_\_\_ Cellulare \_\_\_\_\_  
E-mail \_\_\_\_\_

## DATI PER LA FATTURAZIONE

Ragione sociale \_\_\_\_\_  
Indirizzo \_\_\_\_\_ Città \_\_\_\_\_  
Cap \_\_\_\_\_ Prov. \_\_\_\_\_ P.IVA \_\_\_\_\_  
Pec \_\_\_\_\_ Codice Destinatario \_\_\_\_\_

## QUOTE ISCRIZIONE AL CONGRESSO

Si prega di barrare i servizi d'interesse	Quote entro il 15/02/23	Quote dal 16/02/23
<input type="checkbox"/> Iscrizione socio SISS	€ 200	€ 300
<input type="checkbox"/> Iscrizione non socio SISS	€ 300	€ 450
<input type="checkbox"/> Iscrizione socio ANDI Torino	€ 200	€ 300
<input type="checkbox"/> Iscrizione workshop del 15 giugno 2023 <i>La Socket-Shield: protocollo "Preserving Nature"</i>	€ 250	€ 250
<input type="checkbox"/> Cena sociale di venerdì 16 giugno 2023	€ 90	€ 90

Si prega di barrare il servizio di pernottamento (se necessario)	Quote iva inclusa
<input type="checkbox"/> Camera DUS 1 notte presso l'NH Torino Centro, colazione inclusa	€ 169
<input type="checkbox"/> Camera DBL 1 notte presso l'NH Torino Centro, colazione inclusa	€ 189

## MODALITÀ DI PAGAMENTO

Bonifico bancario a favore di:

Tueor Servizi S.r.l. - AG. 4 Torino

BIC BDCPITTT

IBAN: IT35 A030 4801 0040 0000 0082675

Causale: Congresso SISS 2023 + Nominativo iscritto

## INVIARE LA SCHEDA D'ISCRIZIONE A

**congressi@tueorservizi.it** allegando copia bonifico

## POLICY DI CANCELLAZIONE

Fino al 10/04/2023 penale 0%

Dall'11/04/2023 al 29/05/23 penale 50%

Dal 30/05/23 penale 100%

TUEOR SERVIZI S.r.l. considererà valida l'iscrizione solo se riceverà il pagamento entro 7 giorni dalla data di invio del modulo. Per motivi fiscali, le iscrizioni multiple che perverranno alla Segreteria Organizzativa accompagnate da un pagamento unico e cumulativo, saranno regolarizzate con una singola fattura intestata alla persona o allo studio che ha effettuato il versamento.

## INFORMATIVA SULLA PRIVACY (D.L.VO 196/2003 E REGOLAMENTO UE 679/2016)

Dichiaro di aver preso visione dell'informativa alla pagina <https://www.tueorservizi.it/Privacy> e di accettare le condizioni del trattamento dei dati. Inoltre autorizzo ad effettuare eventuali riprese video e fotografiche durante il congresso per la diffusione su canali web e cartacei.

Data \_\_\_\_\_ Firma \_\_\_\_\_

**DIVENTA SOCIO SISS 2023**

Quota associativa: € 100

Bonifico bancario a favore di:

SISS - Società Italiana Socket Shield

IBAN: IT83 R083 2703 2070 0000 0015947

Causale: Iscrizione socio ordinario anno 2023

## GOLD SPONSOR



BIOTECH DENTAL  
ITALIA



## SILVER SPONSOR



## SPONSOR



Con il patrocinio di



Con il contributo di

